แผนผังการดำเนินงานควบคุมโรคไข้เลือดออก

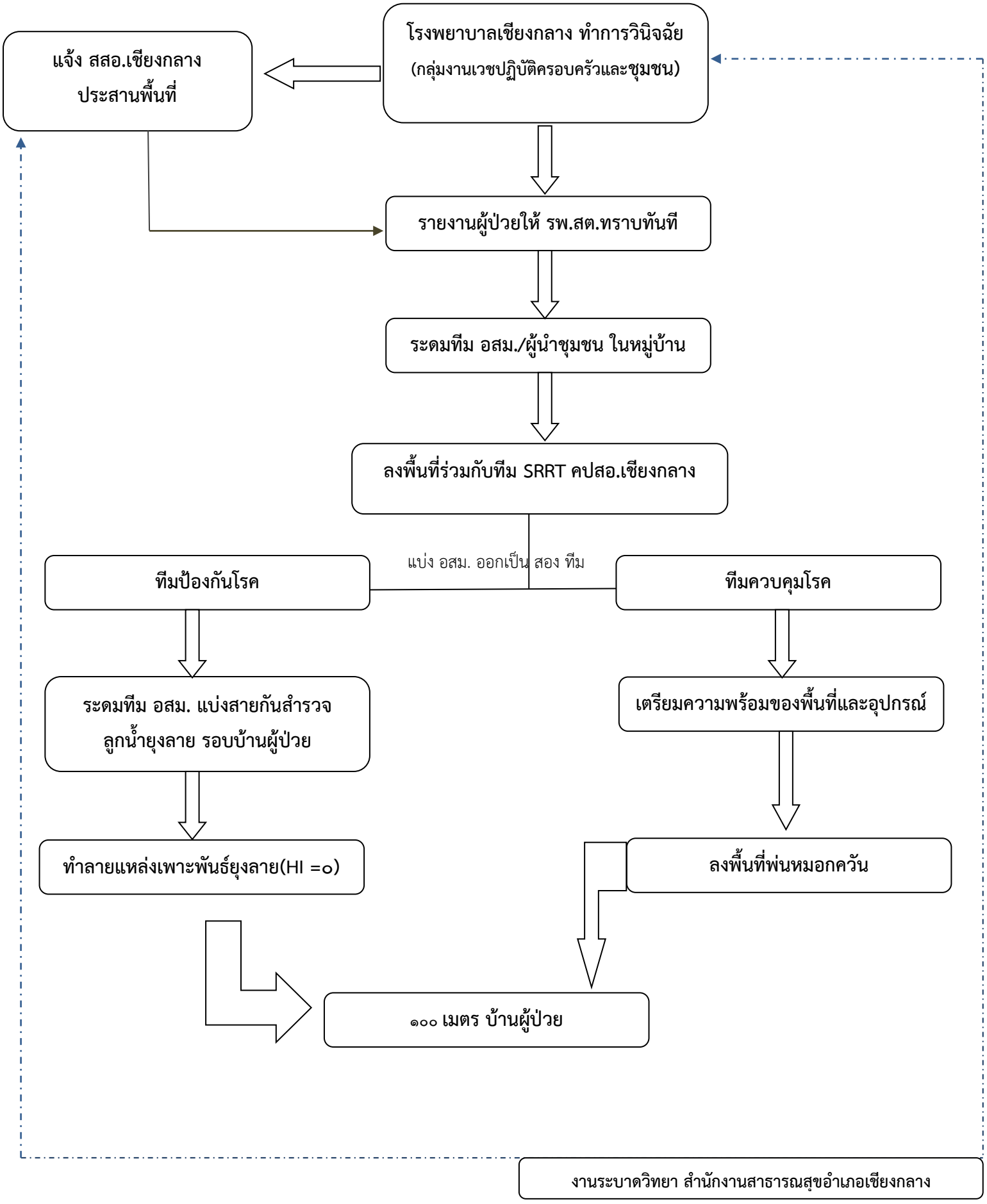

งานระบาดวิทยา สำนักงานสาธารณสุขอำเภอเชียงกลาง